TRAMONTINA

QUADRUM UNDERMOUNT

CUBA PARA COZINHA
QUADRUM UNDERMOUNT

Ref.: 94003/112

TRAMONTINA

DESIGN COLLECTION

MADE IN BRAZIL

AÇO INOX
— AISI 304

ACABAMENTO
— Scotch Brite

ESPESSURA
— 1,0 mm

PROFUNDIDADE
— 145 mm

CAPACIDADE
— 9,5 L

INSTALAÇÃO DA CUBA
— por baixo

gabarito disponível na página do produto em: *tramontina.com.br*

Ref.	Acessórios Inclusos
	Válvulas Ø 4½" **94510/022**
94003/112	✓

Nicho de corte para instalação

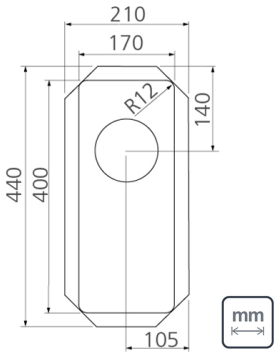

*Somente compartilhe esse material com pessoas físicas se tiver a evidência do consentimento.
Produto para uso interno | Arquivos BIM disponíveis em: tramontina.com.br/biblioteca

A Tramontina reserva-se o direito de modificar as informações da ficha técnica do produto sem aviso prévio. Todas as imagens são meramente ilustrativas.
Para mais informações acesse: tramontina.com.br