PLAFON LED

TRAMONTINA

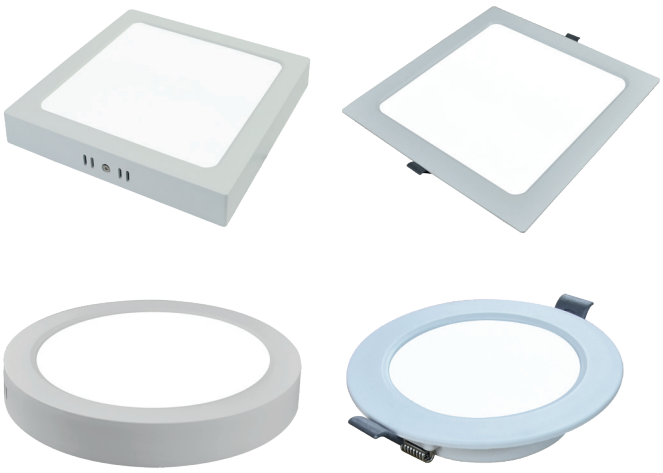

CARACTERÍSTICAS DO PRODUTO

Baixo consumo de energia
Acendimento instantâneo (sem período de aquecimento)
Livre de mercúrio
Livre de chumbo
Livre de flicker
Não emite radiação infravermelho (não aquece o ambiente)
Não emite radiação UV
Alto fluxo luminoso
Iluminação direta
Driver integrado
Maior vida útil e baixo custo de manutenção
Índice de reprodução de cores superior a 80

INFORMAÇÕES TÉCNICAS

MODELO	EMBUTIR REDONDO									
REFERÊNCIA	POTÊNCIA (W)	FATOR DE POTÊNCIA	VOLTAGEM (V)	FREQUÊNCIA (HZ)	CORRENTE (A)		FLUXO LUMINOSO (LUMENS)	EFICIÊNCIA LUMINOSA (LM/W)	TEMPERATURA DE COR (K)	IRC
					127V	220V				
58026/000	6	0,5	100-240	50/60	0,08	0,052	420	70	3000	>80
58026/001	6	0,5	100-240	50/60	0,08	0,052	420	70	4000	>80
58026/002	6	0,5	100-240	50/60	0,08	0,052	420	70	6500	>80
58026/003	12	0,5	100-240	50/60	0,157	0,105	1050	87,5	3000	>80
58026/004	12	0,5	100-240	50/60	0,157	0,105	1050	87,5	4000	>80
58026/005	12	0,5	100-240	50/60	0,157	0,105	1050	87,5	6500	>80
58026/006	18	0,5	100-240	50/60	0,236	0,157	1600	88,9	3000	>80
58026/007	18	0,5	100-240	50/60	0,236	0,157	1600	88,9	4000	>80
58026/008	18	0,5	100-240	50/60	0,236	0,157	1600	88,9	6500	>80
58026/009	24	0,5	100-240	50/60	0,315	0,21	2200	91,7	3000	>80
58026/010	24	0,5	100-240	50/60	0,315	0,21	2200	91,7	4000	>80
58026/011	24	0,5	100-240	50/60	0,315	0,21	2200	91,7	6500	>80

MODELO	EMBUTIR QUADRADO									
REFERÊNCIA	POTÊNCIA (W)	FATOR DE POTÊNCIA	VOLTAGEM (V)	FREQUÊNCIA (HZ)	CORRENTE (A)		FLUXO LUMINOSO (LUMENS)	EFICIÊNCIA LUMINOSA (LM/W)	TEMPERATURA DE COR (K)	IRC
					127V	220V				
58026/200	6	0,5	100-240	50/60	0,08	0,052	420	70	3000	>80
58026/201	6	0,5	100-240	50/60	0,08	0,052	420	70	4000	>80
58026/202	6	0,5	100-240	50/60	0,08	0,052	420	70	6500	>80
58026/203	12	0,5	100-240	50/60	0,157	0,105	1050	87,5	3000	>80
58026/204	12	0,5	100-240	50/60	0,157	0,105	1050	87,5	4000	>80
58026/205	12	0,5	100-240	50/60	0,157	0,105	1050	87,5	6500	>80
58026/206	18	0,5	100-240	50/60	0,236	0,157	1600	88,9	3000	>80
58026/207	18	0,5	100-240	50/60	0,236	0,157	1600	88,9	4000	>80
58026/208	18	0,5	100-240	50/60	0,236	0,157	1600	88,9	6500	>80
58026/209	24	0,5	100-240	50/60	0,315	0,21	2200	91,7	3000	>80
58026/210	24	0,5	100-240	50/60	0,315	0,21	2200	91,7	4000	>80
58026/211	24	0,5	100-240	50/60	0,315	0,21	2200	91,7	6500	>80

MODELO	SOBREPOR REDONDO									
REFERÊNCIA	POTÊNCIA (W)	FATOR DE POTÊNCIA	VOLTAGEM (V)	FREQUÊNCIA (HZ)	CORRENTE (A)		FLUXO LUMINOSO (LUMENS)	EFICIÊNCIA LUMINOSA (LM/W)	TEMPERATURA DE COR (K)	IRC
					127V	220V				
58026/100	12	0,5	100-240	50/60	0,157	0,105	1050	87,5	3000	>80
58026/101	12	0,5	100-240	50/60	0,157	0,105	1050	87,5	4000	>80
58026/102	12	0,5	100-240	50/60	0,157	0,105	1050	87,5	6500	>80
58026/103	18	0,5	100-240	50/60	0,236	0,157	1600	88,9	3000	>80
58026/104	18	0,5	100-240	50/60	0,236	0,157	1600	88,9	4000	>80
58026/105	18	0,5	100-240	50/60	0,236	0,157	1600	88,9	6500	>80
58026/106	24	0,5	100-240	50/60	0,315	0,21	2200	91,7	3000	>80
58026/107	24	0,5	100-240	50/60	0,315	0,21	2200	91,7	4000	>80
58026/108	24	0,5	100-240	50/60	0,315	0,21	2200	91,7	6500	>80

MODELO	SOBREPOR QUADRADO									
REFERÊNCIA	POTÊNCIA (W)	FATOR DE POTÊNCIA	VOLTAGEM (V)	FREQUÊNCIA (HZ)	CORRENTE (A)		FLUXO LUMINOSO (LUMENS)	EFICIÊNCIA LUMINOSA (LM/W)	TEMPERATURA DE COR (K)	IRC
					127V	220V				
58026/300	12	0,5	100-240	50/60	0,157	0,105	1050	87,5	3000	>80
58026/301	12	0,5	100-240	50/60	0,157	0,105	1050	87,5	4000	>80
58026/302	12	0,5	100-240	50/60	0,157	0,105	1050	87,5	6500	>80
58026/303	18	0,5	100-240	50/60	0,236	0,157	1600	88,9	3000	>80
58026/304	18	0,5	100-240	50/60	0,236	0,157	1600	88,9	4000	>80
58026/305	18	0,5	100-240	50/60	0,236	0,157	1600	88,9	6500	>80
58026/306	24	0,5	100-240	50/60	0,315	0,21	2200	91,7	3000	>80
58026/307	24	0,5	100-240	50/60	0,315	0,21	2200	91,7	4000	>80
58026/308	24	0,5	100-240	50/60	0,315	0,21	2200	91,7	6500	>80

INFORMAÇÕES GERAIS

MODELO	EMBUTIR REDONDO								
REFERÊNCIA	DIMENSÕES (mm)	MEDIDA DE FURAÇÃO (mm)	PESO (G)	TEMPERATURA DE OPERAÇÃO	IP	VIDA ÚTIL (L70)	DIMERIZÁVEL	COMPOSIÇÃO	EMB. MASTER (UNID)
58026/000	118 (D) x 25,5 (E)	Ø95~100	67	-20~40°C	20	25.000	Não	Termoplástico, alumínio e componentes eletrônicos	90
58026/001	118 (D) x 25,5 (E)	Ø95~100	67	-20~40°C	20	25.000	Não	Termoplástico, alumínio e componentes eletrônicos	90
58026/002	118 (D) x 25,5 (E)	Ø95~100	67	-20~40°C	20	25.000	Não	Termoplástico, alumínio e componentes eletrônicos	90
58026/003	175 (D) x 26,5 (E)	Ø140~150	92	-20~40°C	20	25.000	Não	Termoplástico, alumínio e componentes eletrônicos	30
58026/004	175 (D) x 26,5 (E)	Ø140~150	92	-20~40°C	20	25.000	Não	Termoplástico, alumínio e componentes eletrônicos	30
58026/005	175 (D) x 26,5 (E)	Ø140~150	92	-20~40°C	20	25.000	Não	Termoplástico, alumínio e componentes eletrônicos	30
58026/006	218 (D) x 27,5 (E)	Ø190~200	191	-20~40°C	20	25.000	Não	Termoplástico, alumínio e componentes eletrônicos	30
58026/007	218 (D) x 27,5 (E)	Ø190~200	191	-20~40°C	20	25.000	Não	Termoplástico, alumínio e componentes eletrônicos	30
58026/008	218 (D) x 27,5 (E)	Ø190~200	191	-20~40°C	20	25.000	Não	Termoplástico, alumínio e componentes eletrônicos	30
58026/009	295 (D) x 30 (E)	Ø265~275	342	-20~40°C	20	25.000	Não	Termoplástico, alumínio e componentes eletrônicos	20
58026/010	295 (D) x 30 (E)	Ø265~275	342	-20~40°C	20	25.000	Não	Termoplástico, alumínio e componentes eletrônicos	20
58026/011	295 (D) x 30 (E)	Ø265~275	342	-20~40°C	20	25.000	Não	Termoplástico, alumínio e componentes eletrônicos	20

MODELO	EMBUTIR QUADRADO								
REFERÊNCIA	DIMENSÕES (mm)	MEDIDA DE FURAÇÃO (mm)	PESO (G)	TEMPERATURA DE OPERAÇÃO	IP	VIDA ÚTIL (L70)	DIMERIZÁVEL	COMPOSIÇÃO	EMB. MASTER (UNID)
58026/200	118 (L) x 26,5 (E)	95~100	72	-20~40°C	20	25.000	Não	Termoplástico, alumínio e componentes eletrônicos	90
58026/201	118 (L) x 26,5 (E)	95~100	72	-20~40°C	20	25.000	Não	Termoplástico, alumínio e componentes eletrônicos	90
58026/202	118 (L) x 26,5 (E)	95~100	72	-20~40°C	20	25.000	Não	Termoplástico, alumínio e componentes eletrônicos	90
58026/203	175 (L) x 26,5 (E)	140~150	148	-20~40°C	20	25.000	Não	Termoplástico, alumínio e componentes eletrônicos	30
58026/204	175 (L) x 26,5 (E)	140~150	148	-20~40°C	20	25.000	Não	Termoplástico, alumínio e componentes eletrônicos	30
58026/205	175 (L) x 26,5 (E)	140~150	148	-20~40°C	20	25.000	Não	Termoplástico, alumínio e componentes eletrônicos	30
58026/206	218 (L) x 27,5 (E)	190~200	230	-20~40°C	20	25.000	Não	Termoplástico, alumínio e componentes eletrônicos	30
58026/207	218 (L) x 27,5 (E)	190~200	230	-20~40°C	20	25.000	Não	Termoplástico, alumínio e componentes eletrônicos	30
58026/208	218 (L) x 27,5 (E)	190~200	230	-20~40°C	20	25.000	Não	Termoplástico, alumínio e componentes eletrônicos	30
58026/209	295 (L) x 30 (E)	265~275	410	-20~40°C	20	25.000	Não	Termoplástico, alumínio e componentes eletrônicos	20
58026/210	295 (L) x 30 (E)	265~275	410	-20~40°C	20	25.000	Não	Termoplástico, alumínio e componentes eletrônicos	20
58026/211	295 (L) x 30 (E)	265~275	410	-20~40°C	20	25.000	Não	Termoplástico, alumínio e componentes eletrônicos	20

MODELO	SOBREPOR REDONDO								
REFERÊNCIA	DIMENSÕES (mm)	MEDIDA DE FURAÇÃO (mm)	PESO (G)	TEMPERATURA DE OPERAÇÃO	IP	VIDA ÚTIL (L70)	DIMERIZÁVEL	COMPOSIÇÃO	EMB. MASTER (UNID)
58026/100	174 (D) x 35 (E)	-	184	-20~40°C	20	25.000	Não	Termoplástico, alumínio e componentes eletrônicos	30
58026/101	174 (D) x 35 (E)	-	184	-20~40°C	20	25.000	Não	Termoplástico, alumínio e componentes eletrônicos	30
58026/102	174 (D) x 35 (E)	-	184	-20~40°C	20	25.000	Não	Termoplástico, alumínio e componentes eletrônicos	30
58026/103	225 (D) x 35 (E)	-	271	-20~40°C	20	25.000	Não	Termoplástico, alumínio e componentes eletrônicos	30
58026/104	225 (D) x 35 (E)	-	271	-20~40°C	20	25.000	Não	Termoplástico, alumínio e componentes eletrônicos	30
58026/105	225 (D) x 35 (E)	-	271	-20~40°C	20	25.000	Não	Termoplástico, alumínio e componentes eletrônicos	30
58026/106	289 (D) x 38 (E)	-	424	-20~40°C	20	25.000	Não	Termoplástico, alumínio e componentes eletrônicos	20
58026/107	289 (D) x 38 (E)	-	424	-20~40°C	20	25.000	Não	Termoplástico, alumínio e componentes eletrônicos	20
58026/108	289 (D) x 38 (E)	-	424	-20~40°C	20	25.000	Não	Termoplástico, alumínio e componentes eletrônicos	20

MODELO	SOBREPOR QUADRADO								
REFERÊNCIA	DIMENSÕES (mm)	MEDIDA DE FURAÇÃO (mm)	PESO (G)	TEMPERATURA DE OPERAÇÃO	IP	VIDA ÚTIL (L70)	DIMERIZÁVEL	COMPOSIÇÃO	EMB. MASTER (UNID)
58026/300	174 (L) x 35 (E)	-	228	-20~40°C	20	25.000	Não	Termoplástico, alumínio e componentes eletrônicos	30
58026/301	174 (L) x 35 (E)	-	228	-20~40°C	20	25.000	Não	Termoplástico, alumínio e componentes eletrônicos	30
58026/302	174 (L) x 35 (E)	-	228	-20~40°C	20	25.000	Não	Termoplástico, alumínio e componentes eletrônicos	30
58026/303	225 (L) x 35 (E)	-	311	-20~40°C	20	25.000	Não	Termoplástico, alumínio e componentes eletrônicos	30
58026/304	225 (L) x 35 (E)	-	311	-20~40°C	20	25.000	Não	Termoplástico, alumínio e componentes eletrônicos	30
58026/305	225 (L) x 35 (E)	-	311	-20~40°C	20	25.000	Não	Termoplástico, alumínio e componentes eletrônicos	30
58026/306	289 (L) x 38 (E)	-	550	-20~40°C	20	25.000	Não	Termoplástico, alumínio e componentes eletrônicos	20
58026/307	289 (L) x 38 (E)	-	550	-20~40°C	20	25.000	Não	Termoplástico, alumínio e componentes eletrônicos	20
58026/308	289 (L) x 38 (E)	-	550	-20~40°C	20	25.000	Não	Termoplástico, alumínio e componentes eletrônicos	20
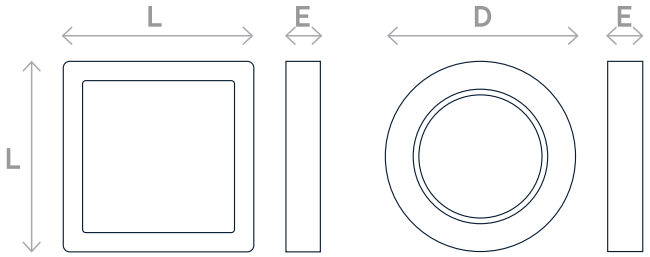
DESENHO TÉCNICO