TRAMONTINA

GUIA RÁPIDO

SPOT SMARTLED WI-FI

Material exclusivo para clientes pessoa jurídica.

CARACTERÍSTICAS DO PRODUTO

- Controle Inteligente.
- Comando remoto Wi-Fi.
- Timer programável.
- Controle de voz compatível com as principais plataformas.
- Temperatura de cor e luz ajustáveis.
- 16 milhões de cores no modo RGB.
- Fácil instalação com programação intuitiva.
- Modo de automação.
- Modo cenário e música.
- Modo último status configurável
- Baixo consumo de energia.
- Acendimento instantâneo [sem período de aquecimento].
- Livre de mercúrio.
- Livre de chumbo.
- Não emite radiação infravermelho [não aquece o ambiente].
- Não emite radiação UV.
- Alto fluxo luminoso.
- Índice de reprodução de cores superior a 80.
- Incorpora produto homologado pela Anatel sob número 08207-21-11765.

ANATEL 08207-21-11765

DISPONÍVEL NO Google Play

Baixar na App Store

Google e Google Play são marcas registradas da Google LLC.

INFORMAÇÕES DE SEGURANÇA E MANUSEIO

- Produto para uso interno.
- Não instalar em locais expostos à água ou calor excessivo.
- Não utilizar com dimmers.
- Não instalar com as mãos molhadas.

INFORMAÇÕES TÉCNICAS

Potência	5 W
Fluxo luminoso	350 lumens
Vida útil	15.000 h
IRC	>80
Temperatura de cor	2700K – 6500K + RGB
Tensão de entrada	100-240 V
Frequência	50/60 Hz
Fator de potência	>0,5
Temperatura de operação	-20°C a 45 °C
Medida de furação	90 mm
Peso	79 g
Dimensões	95 mm (D) x 45 mm (C)
Conexão por Rede Wi-Fi	2,4 GHz

PARA CONFIGURAR O SPOT SMARTLED VOCÊ PRECISA

- **SPOT SMART**LED Tramontina.
- Smartphone.
- Rede Wi-Fi na frequência 2,4GHz.

MODO DE USAR

APLICATIVO SMARTLED E CONFIGURAÇÃO DE REDE

1. Escaneie o QR Code da embalagem e faça o download do **aplicativo SmartLED**.

2. Crie sua conta.

3. Desligue o interruptor.

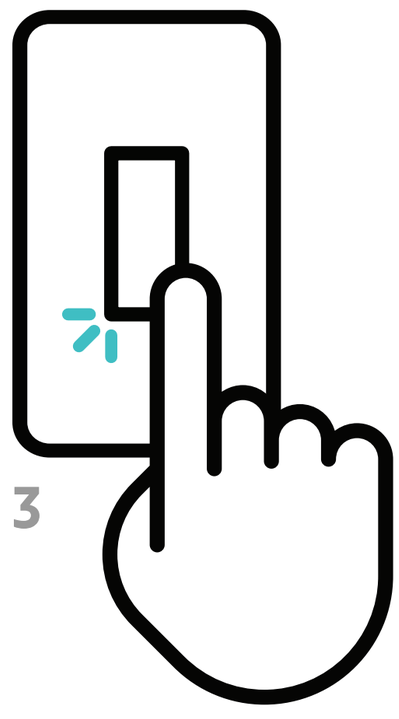

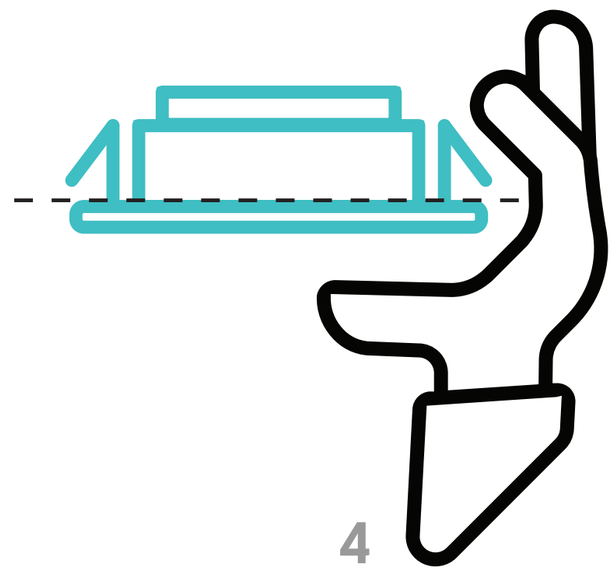

4. Instale o **SPOT SMART**LED **Tramontina** no local desejado.

5. Ligue o interruptor.

Neste momento o **SPOT SMART**LED **Tramontina** iniciará o modo de pareamento. Você verá o dispositivo piscando [duas vezes por segundo].

Caso isto não aconteça, **você deve ligar e desligar a lâmpada três vezes** para restaurar as configurações de pareamento.

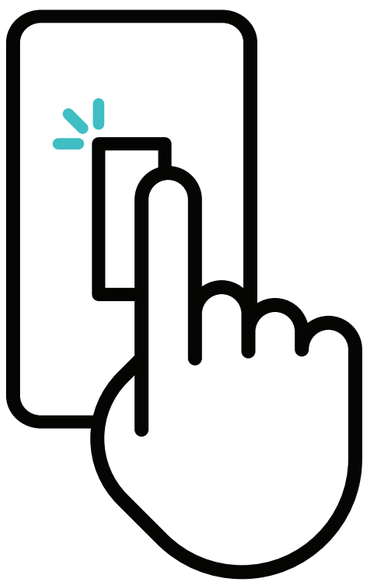

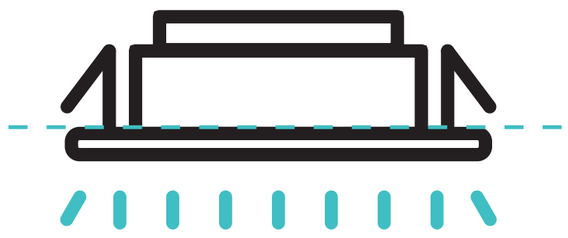

MODO DE USAR

PAREAMENTO

1. O **SPOT SMART**LED **Tramontina** utiliza conectividade bluetooth para localizar o dispositivo e uma notificação aparecerá na tela inicial do aplicativo com orientações para o pareamento.

   Caso isto não aconteça, você pode adicionar manualmente, selecionando o **botão "+"** no canto superior direito da tela.

   Escolha, na lista, o **SPOT SMART**LED **Tramontina** e siga os passos para conectar seu dispositivo.

2. Informe senha e rede Wi-Fi.

   Nesta etapa é importante que, tanto o dispositivo quanto o Smartphone, estejam próximos ao roteador.

   O Smartphone deve estar conectado à rede informada.

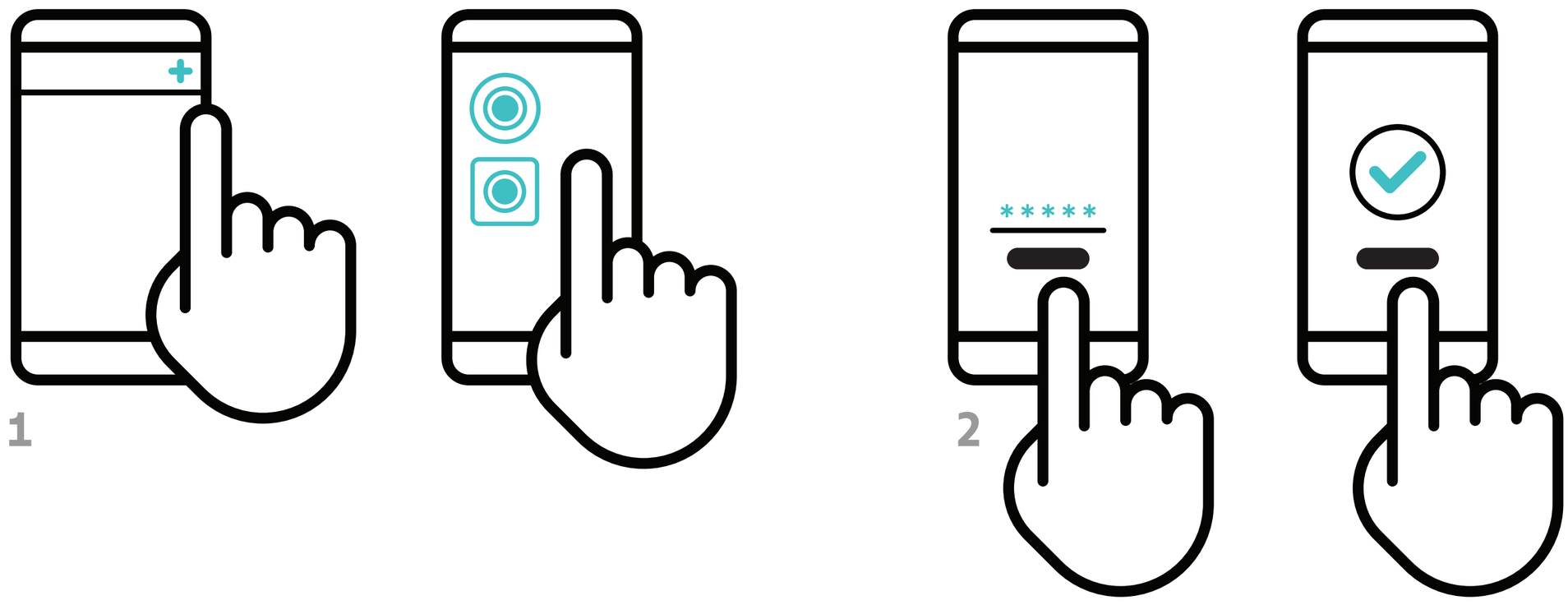

   OBS: O Smarphone deve estar conectado à mesma rede apenas para o pareamento inicial. Para a operação normal, ele pode estar conectado a qualquer rede, inclusive a rede móvel do seu celular.

3. Aguarde alguns segundos e pronto! Seu **SPOT SMART**LED **Tramontina** já estará pronta para uso.

Acesse o link, **clicando aqui**,
para o video turorial de instalação.

UTILIZANDO O SPOT SMARTLED TRAMONTINA

Acesse o link, **clicando aqui**, para o video que apresenta as funções do **SPOT SMART**LED Tramontina.

TERMO DE GARANTIA

Garantia de 2 anos.

CANAIS DE ATENDIMENTO

+55 [11] 4861.3981
[11] 96602.3447
atendimento@tramontina.com

TRAMONTINA

TRAMONTINA ELETRIK S.A
Rodovia BR-470/RS, Km 230 - Bairro Triângulo
95185-000 - Carlos Barbosa - RS - Brasil
CNPJ: 88.674.080/0001-01 - Indústria Brasileira

tramontina.com

MI-185 - REV.00

Material exclusivo para clientes pessoa jurídica.